DEVPORT

RECHERCHE EN GÉOGRAPHIE, AMÉNAGEMENT ET ÉCONOMIE MARITIME, PORTUAIRE ET LOGISTIQUE

Les zones logistiques de plus de 20 000 m² d'entreposage

Auteur : Laurent LÉVÊQUE

Laboratoire : UMR CNRS IDEES / CIRTAI Université du Havre

Contexte de production : Programme Passage Portuaire GRR TL-TI Région Haute-Normandie FEDER

Source de la carte : IGN ©BDTopo

Source des données : Sit@del2, SOeS, MEDED

Date de réalisation : Janvier 2012

Commentaire : La localisation des entrepôts construits depuis 1995 permet d'identifier 97 zones logistiques dans l'espace axe Seine, avec trois concentrations majeures : La moitié est de l'Île de France qui représente 70% des surfaces d'entreposage de l'axe Seine, la région d'Orléans et l'estuaire de la Seine.

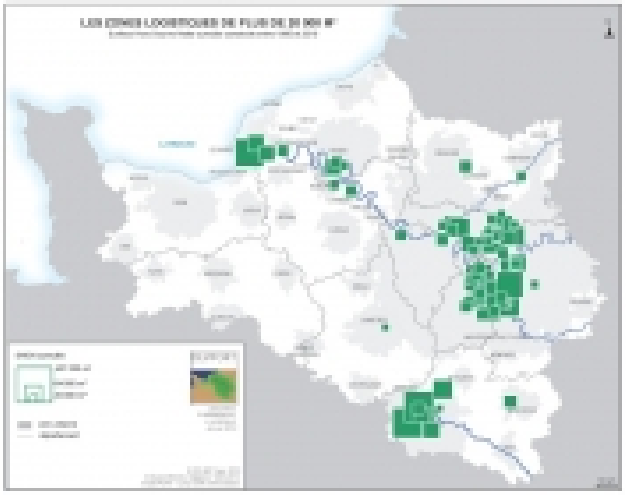
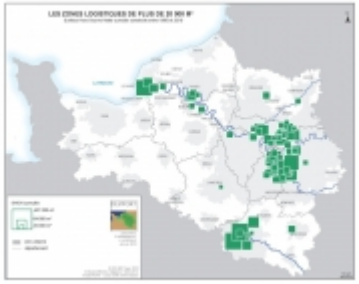
Année : 2023